

# T.C. RİZE VALİLİĞİ

(İl Planlama ve Koordinasyon Müdürlüğü)



## TAMAMLANAN YATIRIMLAR

*"Çayın Başkenti Rize Yatırımlarla Büyüyor"*



# EĞİTİM



## RTE ÜNİVERSİTESİ İLAHİYAT FAKÜLTESİ



**Başlama Tarihi** 2015

**Bitiş Tarihi** 2016

**Yatırım Tutarı** 65.000.000 ₺

Zihni Derin Yerleşkesi içerisinde yer alan, Üniversite mülkiyetindeki 14.509 m<sup>2</sup> arazi üzerinde, toplam inşaat alanı 24.355 m<sup>2</sup> olup, DOĞUŞ grubu tarafından yaptırılmıştır.

# EĞİTİM



## MERKEZ AMBARLIK İLKOKULU EK BİNA



**Başlama Tarihi** 2014

**Bitiş Tarihi** 2015

**Yatırım Tutarı** 1.318.768 ₺

Zemin + 3 kat olarak inşa edilmiş olup, 8 derslik, cep sinaması ve kütüphaneden oluşmaktadır.



# EĞİTİM



## ÇAYELİ 9 MART İLKOKULU VE ORTAOKULU EK BİNA

Başlama Tarihi

2014

Bitiş Tarihi

2015

Yatırım Tutarı

4.121.150 ₺

Bodrum + zemin + 4 kat olarak inşa edilmiştir. 16 derslikli 480 öğrenci kapasitelidir. Çok amaçlı salon, kütüphane, bilişim laboratuvarı, fizik ve kimya laboratuvarı ve cep sinema salonu bulunmaktadır.





# EĞİTİM



## PAZAR ENDÜSTRİ MESLEK LİSESİ KAPALI SPOR SALONU



**Başlama Tarihi** 2015

**Bitiş Tarihi** 2015

**Yatırım Tutarı** 1.486.800 ₺

Okul bünyesinde küçük tip spor salonu yapılmıştır.

# EĐİTİM



## PAZAR NECATİ SAĐBAŐ ANADOLU LİSESİ KAPALI SPOR SALONU

Başlama Tarihi

2015

Bitiş Tarihi

2015

Yatırım Tutarı

1.000.000 ₺

Okul bünyesinde küçük tip spor salonu yapılmıştır.



# EĐİTİM



## FINDIKLI TOBB ANADOLU İMAM HATİP LİSESİ



Başlama Tarihi

2014

Bitiş Tarihi

2015

Yatırım Tutarı

7.500.000 ₺

TOBB tarafından 16 derslikli okul ve 200 kapasiteli yurt yapılmıştır.



# EĞİTİM



## ÇAMLIHEMŞİN YAMANTÜRK AKŞAM SANAT OKULU VE ÖĞRETMENEVİ



**Başlama Tarihi** 2015

**Bitiş Tarihi** 2016

**Yatırım Tutarı** 7.000.000 ₺

Bodrum + zemin + 3 katlı olarak inşa edilmiş olup, 26 standart ve 6 suit odası mevcuttur. Hayırsever İdris YAMANTÜRK tarafından yaptırılmıştır.

# EĞİTİM



## RİZE MEHMET AKİF ERSOY İMAM HATİP ORTAOKULU



**Başlama Tarihi** 2015

**Bitiş Tarihi** 2016

**Yatırım Tutarı** 2.366.245 ₺

Bodrum + zemin + 4 katlı olarak inşa edilmiştir. 16 derslikli 480 öğrenci kapasiteli olup, içerisinde konferans salonu, cep sineması, kütüphane, bilişim ve fen laboratuvarı mevcuttur.



# EĞİTİM



## RİZE MERKEZ ANADOLU İMAM HATİP LİSESİ



Başlama Tarihi 2015

Bitiş Tarihi 2016

Yatırım Tutarı 6.000.000 ₺

Bodrum + zemin + 4 katlı olarak inşa edilmiştir. 60 derslikli 1800 öğrenci kapasiteli olup, biyoloji, fizik, kimya, teknoloji tasarım, fen ve teknoloji, müzik dersliği, görsel sanatlar atölyesi ve resim dersliği mevcuttur.



# EĞİTİM



## DIŐ CEPHE YÖRESEL MİMARİ PROJELERİ



**Başlama Tarihi** 2016

**Bitiş Tarihi** 2016

**Yatırım Tutarı** 2.920.000 ₺

İlimiz merkez ve ilçelerinde 9 adet okulumuzun dış cephe kaplaması yöresel mimariye uygun yapılmıştır.

# EĞİTİM



## İKTİSADİ VE İDARİ BİLİMLER FAKÜLTESİ VE HUKUK FAKÜLTESİ



Başlama Tarihi

2015

Bitiş Tarihi

2017

Yatırım Tutarı

31.388.786 ₺

Derslikler ve merkezi birimler  
tamamlanmıştır.

# EĞİTİM



## ARDEŞEN MİNİ FUTBOL SAHASI VE AÇIK TENİS KORTU



Başlama Tarihi

2016

Bitiş Tarihi

2017

Yatırım Tutarı

812.755 ₺

Açık ve kapalı spor tesisleri.



# SAĞLIK



## RİZE SAĞLIK KOMPLEKSİ



|                |              |
|----------------|--------------|
| Başlama Tarihi | 2014         |
| Bitiş Tarihi   | 2016         |
| Yatırım Tutarı | 20.255.000 ₺ |

Ağız ve Diş Sağlığı, Toğlum Sağlığı, Aile Sağlığı Merkezi, Anaçocuk ve Aile Planlaması Merkezi, Verem Savaş Dispanseri, Halk Sağlığı Laboratuvarı, Halk Sağlığı Müdürlüğü ve Kamu Hastaneleri Genel Sekreterliği hizmet verecektir.

# SPOR



## MERKEZ ÇOK AMAÇLI SPOR SALONU (SPORCU FABRİKASI)



**Başlama Tarihi** 2013

**Bitiş Tarihi** 2016

**Yatırım Tutarı** 6.619.800 ₺

Çok amaçlı Spor Salonu, 1 adet büyük(728 m<sup>2</sup>), 2 adet küçük(377 m<sup>2</sup>) salon, 2 adet sauna, 4 adet soyunma odası, 2 adet depo ve 1 adet personel odası ile tüm salon sporlarına uygun olarak inşa edilmiştir.



# SPOR



## SEMT FUTBOL SAHASI (11 PROJE)



**Başlama Tarihi**

**2015**

**Bitiş Tarihi**

**2016**

**Yatırım Tutarı**

**1.288.000 ₺**

İlimiz merkez ve ilçe köylerinde 11 adet sentetik çim semt futbol sahası yapılmıştır.



# KÜLTÜR TURİZM



## TABİAT PARKLARI ÇEVRE DÜZENLEMESİ (5 PROJE)



|                |             |
|----------------|-------------|
| Başlama Tarihi | 2016        |
| Bitiş Tarihi   | 2016        |
| Yatırım Tutarı | 5.372.400 ₺ |

Projeler kapsamında, Orman ve Su İşleri Bakanlığınca 14 dekar alanda; 24 adet kamelya, 12 adet manzara seyir terası, çocuk bakım ünitesi, 12 adet barbekü, 2 adet çocuk oyun grubu, korkuluk, çevre aydınlatma, yürüyüş yolları ve peyzaj düzenleme çalışmaları ve 7,3 km yolun doğal taş parke işi ve çevre düzenlemesi yapılmıştır.



# TARIM



## MERA ISLAH PROJELERİ (5 PROJE)



|                |             |
|----------------|-------------|
| Başlama Tarihi | 2014        |
| Bitiş Tarihi   | 2016        |
| Yatırım Tutarı | 3.138.000 ₺ |

Çamlıhemşin İlçesi Şenyuva ve Ortan Köyleri ile İkizdere Ilıca, Eskice, Balıköy, Çiçekli Köyü, Kirazlık Mah., Çifteköprü Köyü, Diktaş ve Meşeköy, Çayeli Uzundere köylerinde mera islah projesi yapılmış ve su sorunları çözülmüştür. Çayeli Uzundere grup yayla yolu yapılmıştır.



# TARIM



## TAŞKIN KORUMA (3 PROJE)

**Başlama Tarihi : 2013**

**Bitiş Tarihi : 2015**

**Yatırım Tutarı :15.275.102 ₺**

Kale ve Hamam dereleri için 5.131 m Kargir Duvar (U Kanal), 10 Adet Betonarme Araç Köprüsü, 11 Adet Betonarme Menfez, 11 Adet Yaya Köprüsü, 10 Adet Tersip Bendi, 2 Adet Islah Sekisi imalatları yapılmıştır. Yenikasar Köyü Karagun deresi için 240,40 m Betonarme U Kanal, 1 Adet Islah Sekisi, 1 adet 12,40 m uzunluğunda betonarme menfez ve 15 m taş tahkimat imalatı yapılmıştır.





# ALTYAPI



## RİZE MERKEZ DERİN DEŞARJI PROJESİ



Başlama Tarihi 2012

Bitiş Tarihi 2015

Yatırım Tutarı 6.584.131 ₺

İlbank tarafından Fener Mahallesi'nde ilimizin ikinci derin deşarj inşaatı tamamlanmıştır.

# ALTYAPI



## GÜNDOĞDU İÇMESUYU PROJESİ



**Başlama Tarihi** 2012

**Bitiş Tarihi** 2016

**Yatırım Tutarı** 5.324.126 ₺

İlbank tarafından Merkez  
Gündoğdu Mahallesiinde 48.688  
m içmesuyu şebeke hattı ve 4  
adet içmesuyu deposu inşa  
edilmiştir.

# ALTYAPI



## SELAZUR İÇMESUYU PROJESİ



**Başlama Tarihi**

**2013**

**Bitiş Tarihi**

**2015**

**Yatırım Tutarı**

**1.793.503 ₺**

Proje kapsamında 17 km isale hattı ve 500 tonluk depo inşa edilmiş olup Fındıklı İlçesinin 20 yıllık su ihtiyacı karşılanmıştır.



# ALTYAPI



## KARADENİZ SAHİL YOLU AYDINLATMASI



|                |      |
|----------------|------|
| Başlama Tarihi | 2015 |
|----------------|------|

|              |      |
|--------------|------|
| Bitiş Tarihi | 2016 |
|--------------|------|

|                |           |
|----------------|-----------|
| Yatırım Tutarı | 408.245 ₺ |
|----------------|-----------|

Çiftekavak – Alipaşa ile Engindere Sanayi – Gündoğdu arası toplam 7 km aydınlatma yapılmıştır.

# ALTYAPI



## FINDIKLI, DEREPAZARI, İYİDERE, GÜNEYSU KGYS (MOBESE) PROJELERİ



|                |             |
|----------------|-------------|
| Başlama Tarihi | 2015        |
| Bitiş Tarihi   | 2015        |
| Yatırım Tutarı | 1.149.320 ₺ |

Asayiş ve güvenliğe katkı sağlamak, suçların işlenmesini önlemek amacıyla 4 ilçede uygulanmıştır.

# ALTYAPI



## PAZAR İÇMESUYU İNŞAATI



Başlama Tarihi

2016

Bitiş Tarihi

2017

Yatırım Tutarı

1.902.986 ₺

İller Bankası A.Ş. tarafından yaptırılmıştır.



# ALTYAPI



## HEMŞİN İÇMESUYU-KANALİZASYON İNŞAATI



Başlama Tarihi 2015

Bitiş Tarihi 2016

Yatırım Tutarı 2.845.103 ₺

İller Bankası A.Ş. tarafından yaptırılmıştır.

# ALTYAPI



## GÜNDOĞDU BOZUKKALE BARINMA YERİ İKMAL

**Başlama Tarihi**

**2014**

**Bitiş Tarihi**

**2016**

**Yatırım Tutarı**

**12.793.000 ₺**

Ana mendirek uzunluğu 470 m,  
tali mendirek uzunluğu 95m,  
toplam 175 m rıhtım, 2 adet fener  
kulesinden ibarettir.





# YAPIM-ONARIM



## İKİZDERE HÜKÜMET KONAĞI



|                |             |
|----------------|-------------|
| Başlama Tarihi | 2012        |
| Bitiş Tarihi   | 2015        |
| Yatırım Tutarı | 3.262.600 ₺ |



# YAPIM-ONARIM



## ÇAYELİ HÜKÜMET KONAĞI



**Başlama Tarihi** 2013

**Bitiş Tarihi** 2015

**Yatırım Tutarı** 5.105.860 ₺

Günün ihtiyaçlarına uygun modern hizmet binası yapılmıştır. Kaymakamlık ve Belediye aynı binada hizmet vermektedir.

# YAPIM-ONARIM



## PAZAR HÜKÜMET KONAĞI



Başlama Tarihi

2015

Bitiş Tarihi

2016

Yatırım Tutarı

4.124.000 ₺

Günün ihtiyaçlarına uygun modern hizmet binası yapılmıştır.

# YAPIM-ONARIM



## RİZE AİLE VE SOSYAL POLİTİKALAR İL MÜDÜRLÜĞÜ HİZMET BİNASI



**Başlama Tarihi** 2015

**Bitiş Tarihi** 2016

**Yatırım Tutarı** 6.454.069 ₺

Bodrum + zemin + 3 normal kat'tan oluşmaktadır. Toplam kapalı alanı: 4.015 m<sup>2</sup> dir.



# YAPIM-ONARIM



## RİZE İL EMNİYET MÜDÜRLÜĞÜ POLİS EVİ



**Başlama Tarihi**

**2010**

**Bitiş Tarihi**

**2016**

**Yatırım Tutarı**

**11.595.860 ₺**

Arsa alanı: 10.925 m<sup>2</sup>, yapı oturma alanı: 963 m<sup>2</sup>, yapı toplam alanı: 8.671 m<sup>2</sup>'dir.

# YAPIM-ONARIM



## GÜNEYSU İLÇE EMNİYET MÜDÜRLÜĞÜ



**Başlama Tarihi** 2015

**Bitiş Tarihi** 2016

**Yatırım Tutarı** 4.374.260 ₺

Bodrum + zemin + 3 normal kat'tan oluşmaktadır. arsa alanı: 2.561 m<sup>2</sup>, zemin oturma alanı: 687 m<sup>2</sup>, toplam inşaat alanı: 4.000 m<sup>2</sup> dir.

# YAPIM-ONARIM



## ÇAYELİ SOSYAL GÜVENLİK MERKEZİ



Başlama Tarihi

2015

Bitiş Tarihi

2016

Yatırım Tutarı

1.162.000 ₺

Çayeli hizmet binası zemin + 4 kat olarak inşa edilmiştir.



# YAPIM-ONARIM



## YOL PROJELERİ



Başlama Tarihi 2015

Bitiş Tarihi 2016

Yatırım Tutarı 7.611.000 ₺

İl Özel İdaresi tarafından, 52 km asfalt ve beton yol kaplanarak vatandaşlarımızın hizmetine sunulmuştur.

# T.C. RİZE VALİLİĞİ

(İl Planlama ve Koordinasyon Müdürlüğü)



## DEVAM EDEN YATIRIMLAR

*"Çayın Başkenti Rize Yatırımlarla Büyüyor"*



# ULAŐTIRMA



## RİZE-ARTVİN HAVAALANI

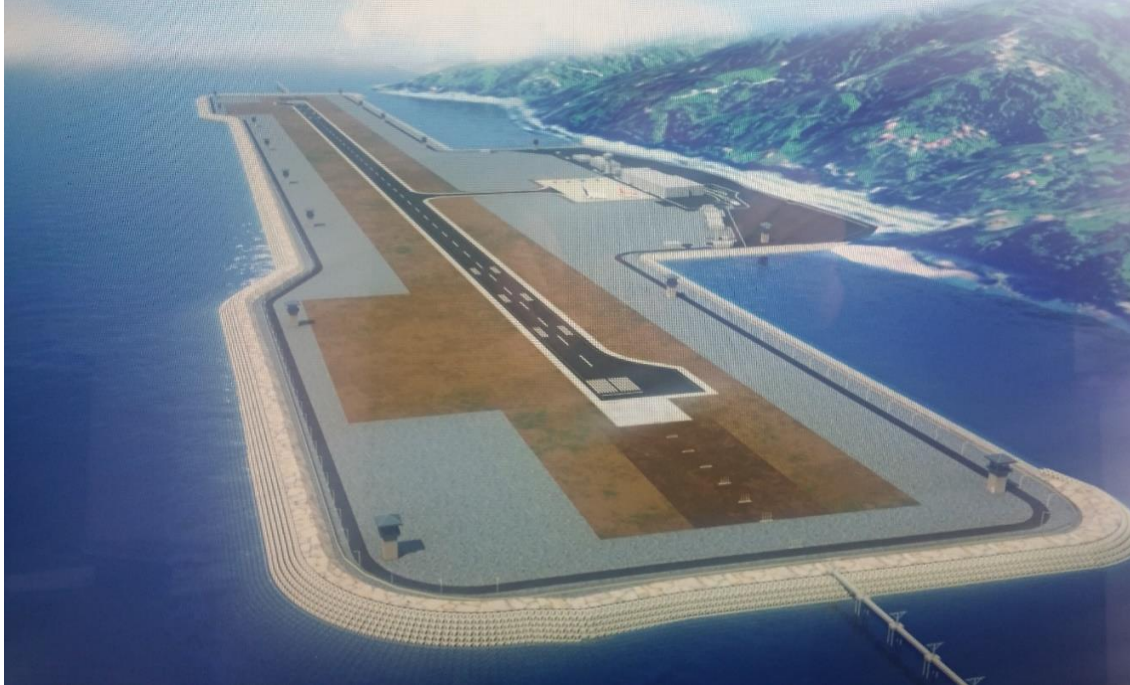

**Başlama Tarihi**

**2017**

**Bitiş Tarihi**

**2020**

**Yatırım Tutarı**

**1.350.000.000 ₺**

Rize-Artvin Havalimanı Rize İli Pazar İlçesi Yeşilköy mevkiinde Deniz Üzerinde yapılmaktadır.

Pist (3.000 m), Apron (28.800 m<sup>2</sup>), Taksi Yolu (6.360 m<sup>2</sup>)



# ULAŖTIRMA



## OVİT TÜNELİ



**Başlama Tarihi**

**2011**

**Bitiş Tarihi**

**2020**

**Yatırım Tutarı**

**1.089.152.000 ₺**

Projenin toplam uzunluğu 17,3 km olup proje kapsamında 12,6 km Çift Tüp Ovıt Tüneli, 1,4 km Çift Tüp Aç-Kapa Tüneli, 0,3 km Çığ Tüneli ve 3 km BY-BSK bağlantı yolu yer almaktadır.

# ULAŐTIRMA



## RİZE-İSPİR YOLU



**Başlama Tarihi**

**1993**

**Bitiş Tarihi**

**2020**

**Yatırım Tutarı**

**326.202.000 ₺**

Yol yapım çalışmaları devam etmektedir. Proje bünyesinde T1 (281 m), T9 (72 m), T (7-8) (454 m), T5 (300 m) çığ tünelleri tamamlanmıştır.

# ULAŖTIRMA



## SALARHA TÜNELİ

Başlama Tarihi

2015

Bitiş Tarihi

2018

Yatırım Tutarı

119.000.000 ₺

Proje bünyesinde 2x2.945 mt çift t p t nel bulunmaktadır. T nel  ıkıŖı istikametinde (Salarha tarafı) sol t pte 1.550 m sađ t p ise 1.600 m kazı  alıŖmalarında ilerleme sađlanmıŖtır.





# ULAŐTIRMA



## RİZE-DAĞDİBİ YOLU



**Başlama Tarihi** 2011

**Bitiş Tarihi** 2018

**Yatırım Tutarı** 61.940.000 ₺

Projenin toplam uzunluğu 8,5 km BY-BSK olup 2015 yılı sonuna kadar 2,5 km BY-BSK yapılmıştır. Bu güne kadar 7 km BY-BSK tamamlanmıştır.

# ULAŖTIRMA



## RİZE GÜNEY ÇEVRE YOLU



**Başlama Tarihi** 2014

**Bitiş Tarihi** 2019

**Yatırım Tutarı** 72.000.000 ₺

Timya vadisi geçişini oluşturan Km:4+000-5+500 arasının tamamlanıp, yolun tamamının 2017 yılında trafiğe açılması hedeflenmektedir.



# ULAŖTIRMA



## GÜNEYSU-BÜYÜKKÖY YOLU



**Başlama Tarihi** 1998

**Bitiş Tarihi** 2018

**Yatırım Tutarı** 40.436.000 ₺

Proje uzunluğu 11,2 km TY-SK olup, 11 km'si TY Sathi kaplama olarak tamamlanmıştır.



# ULAŐTIRMA



## DEVAM EDEN DİĐER YOL VE KÖPRÜ PROJELERİ

| Yatırımcı Kuruluş                    | Proje Adı   | Başlama Yılı | Bitiş Yılı | Proje Bedeli         |
|--------------------------------------|---|--------------|------------|----------------------|
| Karayolları 10.Bölge Müdürlüğü       | İyidere -Çayeli (Ayrım-Güneysu Yolu Yapımı)   | 2007         | 2019       | 46.200.000 ₺         |
| Karayolları 10.Bölge Müdürlüğü       | İl Yolu Yapımı (Rize-Pehlivantaş-Kalkandere) (19 Km)  | 1996         | 2019       | 37.500.000 ₺         |
| Karayolları 10.Bölge Müdürlüğü       | Çayeli-(Pazar-Hemşin) Ayr.(DOKAP)   | 2012         | 2018       | 25.728.000 ₺         |
| Karayolları 10.Bölge Müdürlüğü       | Çayeli-Kaptanpaşa(Ayrım-Çayeli-Büyükköy)Ayr.  | 2013         | 2018       | 22.512.000 ₺         |
| Karayolları 10.Bölge Müdürlüğü       | Derepazarı-Kendirli (DOKAP)   | 2011         | 2018       | 14.177.000 ₺         |
| Karayolları 10.Bölge Müdürlüğü       | Rize Çayeli-Büyükköy Ayrım 8onarım)   | 2011         | 2018       | 13.766.000 ₺         |
| Karayolları 10.Bölge Müdürlüğü       | Gündoğdu Veliköy (DOKAP)  | 2011         | 2018       | 12.258.000 ₺         |
| Karayolları 10.Bölge Müdürlüğü       | Çayeli-Kaptanpaşa Yolu  | 2013         | 2018       | 10.034.000 ₺         |
| Karayolları 10.Bölge Müdürlüğü       | Diyanet Eğitim Merkezi (Ayr.İsırlık)  | 2015         | 2019       | 8.120.000 ₺          |
| Karayolları 10.Bölge Müdürlüğü       | Rize-İkizdere Ayr.Kalkandere Yolu   | 2010         | 2018       | 6.977.000 ₺          |
| Karayolları 10.Bölge Müdürlüğü       | Hemşin Şehir Geçişi   | 2016         | 2018       | 5.896.000 ₺          |
| Karayolları 10.Bölge Müdürlüğü       | Rize-Güney Çevre Yolu-Ayr.Dağbaşı-Küçükçayır Ayr.   | 2013         | 2018       | 4.384.000 ₺          |
| İl Özel İdaresi                      | Yeni (Ham) Yol Yapımı   | 2017         | 2017       | 2.947.000 ₺          |
| Karayolları 10.Bölge Müdürlüğü       | Çaykent Şehir Geçişi  | 2006         | 2018       | 2.771.000 ₺          |
| Karayolları 10.Bölge Müdürlüğü       | Rize Grup Köprüleri   | 2017         | 2020       | 2.000.000 ₺          |
| Karayolları 10.Bölge Müdürlüğü       | Veliköy Köprüsü (DOKAP)   | 2012         | 2019       | 1.500.000 ₺          |
| İl Özel İdaresi                      | Köy Yollarının Onarım Yapımı (105 Km)   | 2017         | 2017       | 1.282.000 ₺          |
| Karayolları 10.Bölge Müdürlüğü       | Pazar -Ardeşen AYR--Çamlıhemşi-Ayder Yolu (DOKAP)   | 2015         | 2018       | 1.000.000 ₺          |
| Ulaş.Deniz.ve Haber.Bak. 11 Blg. Md. | Ardeşen Kıyı Koruma tahkimatı   | 2017         | 2017       | 1.000.000 ₺          |
| Ulaş.Deniz.ve Haber.Bak. 11 Blg. Md. | Derepazarı Sahil Tahkimatı İnşaatı  | 2017         | 2017       | 900.000 ₺            |
| Karayolları 10.Bölge Müdürlüğü       | Buzlupınar Ahşap Köprüsü (1 Adet)   | 2013         | 2017       | 600.000 ₺            |
| Karayolları 10.Bölge Müdürlüğü       | Rize İli Gündoğdu Veliköy1,11 Köprüleri,Güneysu İlçesi Yeşilköy Köprüsü, İkizdere İlçesi Cimil Köprüsü (5 Adet) | 2011         | 2020       | 400.000 ₺            |
| <b>TOPLAM</b>                        |   |              |            | <b>221.952.000 ₺</b> |

# TARIM



## MERKEZ VE GÜNEYSU İLÇELERİ TAŞLIDERE VADİSİ ISLAHI 5. KISIM

Rize-Merkez ve Güneysu İlçeleri  
Taşlıdere Vadisi Islahı 5. Kısım



**Başlama Tarihi**

**2014**

**Bitiş Tarihi**

**2018**

**Yatırım Tutarı**

**45.895.000 ₺**

13.041 m beton duvar, 1.230 m betonarme duvar, 579,39 m U kanal beton duvar, 4.181 m tahkimat, 6 adet Tersip bendi, 1 adet araç köprüsü, 1 adet menfez ve 343 m tahkimat briti imalatları tamamlanmıştır.

# TARIM



## MERKEZ VE GÜNEYSU İLÇELERİ TAŞLIDERE VADİSİ ISLAHI 6. KISIM



**Başlama Tarihi** 2017

**Bitiş Tarihi** 2019

**Yatırım Tutarı** 50.000.000 ₺

15.06.2017 tarihinde ihale edilmiş olup değerlendirme süreci devam etmektedir.



# TARIM



## FIRTINA VADİSİ ISLAHI(MENVA VE MANSAP TEDBİRLERİ)



**Başlama Tarihi** 2013

**Bitiş Tarihi** 2018

**Yatırım Tutarı** 20.170.000 ₺

1.180 m istifli taş tahkimatı, 1.385,45 m U kanal beton duvar, 3.009,50 m kargir duvar, 3 adet taş brit, 3 adet betonarme menfez, 1.867 m ıslah seki temeli, 1.872 m ıslah sekisi elevasyonu 5.264 m korkuluk imalatı, 79,20 m beton duvar, 80 m harçlı pere, 160 m beton büz imalatı, 1 adet yaya köprüsü yapılmıştır.

# TARIM



## TARIM ALANINDA YÜRÜTÜLEN DİĞER PROJELER

| Yatırımcı Kuruluş                 | Proje Adı   | Başlama Yılı | Bitiş Yılı | Proje Bedeli |
|-----------------------------------|---|--------------|------------|--------------|
| Ul.Den.ve Haber.Bak. 11 Bölge Md. | RTE Üniversitesi Kampüsü ve Alt Yapı (DOKAP) İnşaatı                                  | 2017         | 2018       | 44.000.000 ₺ |
| DSİ 22.Bölge Müdürlüğü            | Güneysu İlçe Merkezi Ballidere İslahı   | 2017         | 2020       | 30.000.000 ₺ |
| DSİ 22.Bölge Müdürlüğü            | Bodasarı Deresi 1.Kısım İnşaatı   | 2017         | 2020       | 28.108.000 ₺ |
| DSİ 22.Bölge Müdürlüğü            | Rize-Çayeli Büyükdere Vadisi İslahı 3 Kısım   | 2016         | 2017       | 27.205.000 ₺ |
| DSİ 22.Bölge Müdürlüğü            | Melyat Deresi İslah Projesi   | 2017         | 2020       | 20.000.000 ₺ |
| DSİ 22.Bölge Müdürlüğü            | Sarısu ve Yamaç Köyleri 1.Kısım   | 2016         | 2020       | 19.542.000 ₺ |
| DSİ 22.Bölge Müdürlüğü            | 23 Bölge Doğal Afet ve Taşkın Hasar Onar(Rize Köprüler ve Menf.) 2. kısım.            | 2017         | 2018       | 15.335.000 ₺ |
| DSİ 22.Bölge Müdürlüğü            | Çağlayan ve Beydere Köylerinin Abuçağlayan ve Yenimahalle Dereleri İslahı             | 2016         | 2019       | 13.336.000 ₺ |
| DSİ 22.Bölge Müdürlüğü            | İlçe Merkezi aralı deresi 2. Kısım inşaatı  | 2017         | 2020       | 12.507.000 ₺ |
| DSİ 22.Bölge Müdürlüğü            | Fındıklı, Yeşilköy ve Esendere Köyleri 1.Kısım  | 2017         | 2020       | 10.860.000 ₺ |
| DSİ 22.Bölge Müdürlüğü            | İyidere Deresi ve yan kolları   | 2016         | 2019       | 10.302.000 ₺ |
| DSİ 22.Bölge Müdürlüğü            | Rize Merkez Kale deresi (TRKEO) Üst Havza Tedbirleri                                  | 2017         | 2020       | 8.500.000 ₺  |
| DSİ 22.Bölge Müdürlüğü            | Merkez Elmalı Köyünün Kaçaran Deresi İle Yan Derelerin İslahı                         | 2017         | 2019       | 8.168.000 ₺  |
| DSİ 22.Bölge Müdürlüğü            | Merkez Azaklıhoca deresi İslahı   | 2017         | 2020       | 7.847.000 ₺  |
| DSİ 22.Bölge Müdürlüğü            | Merkez Şehiriçi Dereleri (Dalyan ve Paşakuyu)   | 2015         | 2018       | 7.753.000 ₺  |
| DSİ 22.Bölge Müdürlüğü            | Kendirli Beldesi Elmalı Deresi ve Yan Kolları   | 2015         | 2019       | 7.653.000 ₺  |
| DSİ 22.Bölge Müdürlüğü            | Derepazarı İlçe Merkezi ve Tarım Arazilerinin Eriklimanı ve Tersane Dereleri 2.Kısım. | 2012         | 2018       | 7.532.000 ₺  |
| DSİ 22.Bölge Müdürlüğü            | Rize ili Köprü ve Menfez yapımı   | 2016         | 2019       | 7.343.000 ₺  |
| DSİ 22.Bölge Müdürlüğü            | Solaçarı Deresi İkmal İnşaatı   | 2017         | 2019       | 7.000.000 ₺  |
| DSİ 22.Bölge Müdürlüğü            | Pazar Hemşin Deresi 2 Kısım   | 2015         | 2018       | 6.523.000 ₺  |

# TARIM



## TARIM ALANINDA YÜRÜTÜLEN DİĞER PROJELER

| Yatırımcı Kuruluş                 | Proje Adı  | Başlama Yılı | Bitiş Yılı | Proje Bedeli |
|-----------------------------------|--|--------------|------------|--------------|
| DSİ 22.Bölge Müdürlüğü            | Merkez Gündoğdu Beldesi Deresi İkmal                                     | 2013         | 2018       | 6.259.000 ₺  |
| DSİ 22.Bölge Müdürlüğü            | İyidere Vadisi Taşkın Koruma, Rehabilitasyon ve Çevre Düzenlemesi        | 2017         | 2018       | 4.500.000 ₺  |
| DSİ 22.Bölge Müdürlüğü            | 22 Bölge Doğal Afet ve Taşkın Hasar Onarımı (Rize Köprüler ve Menfezler) | 2013         | 2017       | 4.407.000 ₺  |
| DSİ 22.Bölge Müdürlüğü            | Taşkın Koruma Tesislerine Korkuluk yapımı 2. Kısım                       | 2016         | 2017       | 3.573.000 ₺  |
| Orman G.Md Trabzon Blg Md         | Orman Yolu Yapımı 190 Km   | 2017         | 2017       | 3.195.000 ₺  |
| DSİ 22.Bölge Müdürlüğü            | Rize İli Yukarı havza Önlemleri (Tespit Bendi ve Şekiller)               | 2013         | 2017       | 2.865.000 ₺  |
| DSİ 22.Bölge Müdürlüğü            | Rize İli İçme Suyu Planlama Yapımı                                       | 2016         | 2018       | 2.000.000 ₺  |
| DSİ 22.Bölge Müdürlüğü            | 224. Şube Bina Tesisleri Onarımı   | 2017         | 2018       | 2.000.000 ₺  |
| Orman G.Md Trabzon Blg Md         | Orkøy Faaliyetleri 350 Aile  | 2017         | 2017       | 1.400.000 ₺  |
| Orman G.Md Trabzon Blg Md         | Orman Yetiştirme ve Bakım Onarımı 1791 Ha                                | 2017         | 2017       | 1.104.000 ₺  |
| Ul.Den.ve Haber.Bak. 11 Bölge Md. | Taşhane Barınma Yeri İkmal İnşaatı                                       | 2017         | 2017       | 1.100.000 ₺  |
| Ul.Den.ve Haber.Bak. 11 Bölge Md. | Yeniyol Çekek Yeri İkmal İnşaatı   | 2017         | 2017       | 975.000 ₺    |
| Ul.Den.ve Haber.Bak. 11 Bölge Md. | Söğütlü Çekek Yeri İkmal İnşaatı   | 2017         | 2017       | 800.000 ₺    |
| DSİ 22.Bölge Müdürlüğü            | Rize İli Küçük Göletler Teknik Rapor Proje Yapımı                        | 2016         | 2018       | 750.000 ₺    |
| Ul.Den.ve Haber.Bak. 11 Bölge Md. | Ardeşen Balıkçı Barınağı İkmal İnşaatı                                   | 2017         | 2017       | 750.000 ₺    |
| Orman G.Md Trabzon Blg Md         | Orman Koruma Tesis ve Bakım 6 adet                                       | 2017         | 2017       | 700.000 ₺    |
| Ul.Den.ve Haber.Bak. 11 Bölge Md. | Pazar Balıkçılar Barınağına yeri ikmal İnşaatı                           | 2017         | 2017       | 675.000 ₺    |
| DSİ 22.Bölge Müdürlüğü            | Rize İli Taşkın Tahkikat Harita Hazırlanması 2. kısım                    | 2017         | 2018       | 600.000 ₺    |
| Orman G.Md Trabzon Blg Md         | Ağaçlandırma Tesis Bakım ( 11 İlçe) 600 Ha                               | 2017         | 2017       | 541.000 ₺    |
| Ul.Den.ve Haber.Bak. 11 Bölge Md. | Hamuda Çekek Yeri İkmal İnşaatı  | 2017         | 2017       | 475.000 ₺    |



# TARIM



## TARIM ALANINDA YÜRÜTÜLEN DİĞER PROJELER

| <i>Yatırımcı Kuruluş</i>               | <i>Proje Adı</i>  | <i>Başlama Yılı</i> | <i>Bitiş Yılı</i> | <i>Proje Bedeli</i>  |
|--|---|---------------------|-------------------|----------------------|
| Ul.Den.ve Haber.Bak. 11 Bölge Md.      | Gündoğdu Barınma Yeri İkmal İnşaatı   | 2017                | 2017              | 475.000 ₺            |
| Ul.Den.ve Haber.Bak. 11 Bölge Md.      | Müftü Mahallesi Barınma Yeri İkmal İnşaatı                                  | 2017                | 2017              | 475.000 ₺            |
| Ul.Den.ve Haber.Bak. 11 Bölge Md.      | Fındıklı Kıyıcık Çekek Yeri İkmal İnşaatı                                   | 2017                | 2017              | 425.000 ₺            |
| Ul.Den.ve Haber.Bak. 11 Bölge Md.      | Cumhuriyet Mahallesi Çekek Yeri İnşaatı                                     | 2017                | 2017              | 375.000 ₺            |
| Ul.Den.ve Haber.Bak. 11 Bölge Md.      | Yeni Çayeli Balıkçı Barınağı Etüt Proje İşleri                              | 2016                | 2017              | 258.000 ₺            |
| DSİ 22.Bölge Müdürlüğü                 | Bahar ve Barış Mahallesi Yerleşim Yerleri                                   | 2017                | 2018              | 235.000 ₺            |
| Ulaş.Deniz.ve Haber.Bak. 11 Bölge Md.  | Derepazarı Tersane Çekek yeri İkmal İnşaatı İmar Planı ve ÇED Araş.Fiz.Etüt | 2015                | 2017              | 209.000 ₺            |
| Orman G.Md Trabzon Blg Md              | Fidan Yetiştirme ve Bakım 2000 adet   | 2017                | 2017              | 200.000 ₺            |
| Orman G.Md Trabzon Blg Md              | Kadastro Çalışması ( 24 Ha) 11 İlçe   | 2017                | 2017              | 122.000 ₺            |
| Gıda,Tarım ve Hayvancılık İl Müdürlüğü | Organik Tarımın Yaygınlaş.ve Kontrolü                                       | 2016                | 2017              | 105.000 ₺            |
| Gıda,Tarım ve Hayvancılık İl Müdürlüğü | Bitki Hastalık ve Zarar. Mücadele Projesi                                   | 2016                | 2017              | 76.000 ₺             |
| Ul.Den.ve Haber.Bak. 11 Bölge Md.      | Işıklı Taşbaşı Çekek Yeri Onarımı   | 2017                | 2017              | 75.000 ₺             |
| Gıda,Tarım ve Hayvancılık İl Müdürlüğü | Hayvan Hastalıkları ve Zararlıları Mücadele Projesi                         | 2016                | 2017              | 55.000 ₺             |
| Gıda,Tarım ve Hayvancılık İl Müdürlüğü | Mera Hizmetleri   | 2016                | 2017              | 50.000 ₺             |
| Gıda,Tarım ve Hayvancılık İl Müdürlüğü | Bitkisel Üretimi Geliştirme Projesi   | 2016                | 2017              | 33.000 ₺             |
| Gıda,Tarım ve Hayvancılık İl Müdürlüğü | Hayvan Geliştirme Projesi   | 2016                | 2017              | 20.000 ₺             |
| Gıda,Tarım ve Hayvancılık İl Müdürlüğü | Tarımsal Yayın Hizmeti Destekleme Projesi                                   | 2016                | 2017              | 18.000 ₺             |
| Gıda,Tarım ve Hayvancılık İl Müdürlüğü | Su Ürünleri Kirliliği Koor.ve Kontrol Hizmet Projesi                        | 2016                | 2017              | 5.000 ₺              |
| Gıda,Tarım ve Hayvancılık İl Müdürlüğü | Su Ürünleri Üretimi Geliştirme Projesi                                      | 2016                | 2017              | 4.000 ₺              |
| <b>TOPLAM</b>                          |   |                     |                   | <b>341.398.000 ₺</b> |

# EĐİTİM



## R.T.ERDOĐAN ÜNİVERSİTESİ DERSLİK VE MERKEZİ BİRİMLER YAPIMI

|                |              |
|----------------|--------------|
| Başlama Tarihi | 2015         |
| Bitiş Tarihi   | 2018         |
| Yatırım Tutarı | 50.203.000 ₺ |

İnşaa süreci devam etmektedir.



# EĞİTİM



## MERKEZ İMAM HATİP LİSESİ, ÖĞRENCİ PANSİYONU VE SPOR SALONU



Başlama Tarihi 2015

Bitiş Tarihi 2017

Yatırım Tutarı 25.785.000 ₺

Pansiyon ve sosyal blok inşaatlarının yapımı devam etmektedir. Okul binası tamamlanmıştır.



# EĞİTİM



## ARDEŞEN TÜRK TELEKOM LİSESİ SPOR SALONU



Başlama Tarihi 2017

Bitiş Tarihi 2017

Yatırım Tutarı 2.000.000 ₺

İnşa süreci devam etmektedir.

# EĞİTİM



## EĞİTİM ALANINDA YÜRÜTÜLEN DİĞER PROJELER

| <b>Kuruluşu</b>                         | <b>Proje Adı</b>  | <b>Başlama Yılı</b> | <b>Bitiş Yılı</b> | <b>Proje Bedeli</b> |
|---|---|---------------------|-------------------|---------------------|
| Recep Tayyip Erdoğan Üniversitesi       | Kamulaştırma  | 2009                | 2017              | 233.207.000 ₺       |
| Çevre ve Şehircilik İl Müdürlüğü        | Merkez Yurt İnşaatı DOKAP 600 Öğrencilik                          | 2011                | 2017              | 26.000.000 ₺        |
| İl Millî Eğitim Müdürlüğü               | Kız Anadolu İmam Hatip Lisesi                                     | 2017                | 2017              | 18.500.000 ₺        |
| İl Millî Eğitim Müdürlüğü               | Anadolu İmam Hatip Lisesi İnşaatı                                 | 2016                | 2017              | 16.550.000 ₺        |
| İl Millî Eğitim Müdürlüğü               | İmam Hatip Lisesi ve Öğrenci Pansiyonu ve Spor Salonu İnşaatı     | 2015                | 2017              | 14.000.000 ₺        |
| İl Millî Eğitim Müdürlüğü               | Spor Lisesi Yapımı  | 2016                | 2017              | 12.000.000 ₺        |
| İl Millî Eğitim Müdürlüğü               | Mesleki ve Teknik Anadolu Lisesi Anaokulu                         | 2017                | 2017              | 10.000.000 ₺        |
| Gençlik Hizmetleri ve Spor İl Müdürlüğü | Merkez Sentetik Çim yüzeyli Futbol Sahası Yapımı                  | 2017                | 2017              | 8.000.000 ₺         |
| İl Millî Eğitim Müdürlüğü               | Mesleki ve Teknik Anadolu Lisesi Anaokulu                         | 2017                | 2017              | 7.500.000 ₺         |
| Gençlik Hizmetleri ve Spor İl Müdürlüğü | Buz Pateni Salonu   | 2014                | 2017              | 6.000.000 ₺         |
| İl Millî Eğitim Müdürlüğü               | Ekrem Orhon Mesleki ve Teknik Anadolu Pansiyonu                   | 2017                | 2017              | 4.775.000 ₺         |
| Gençlik Hizmetleri ve Spor İl Müdürlüğü | Pazar Spor Salonu Bina Güçlendirme Çatı Yapımı                    | 2017                | 2017              | 4.353.000 ₺         |
| İl Millî Eğitim Müdürlüğü               | Boğaz Mahallesi Ortaokul Yapımı                                   | 2017                | 2018              | 2.500.000 ₺         |
| İl Millî Eğitim Müdürlüğü               | Hasan Kemal Yardımcı Mesleki ve Teknik Anadolu Lisesi ve Atölyesi | 2017                | 2017              | 2.500.000 ₺         |
| Gençlik Hizmetleri ve Spor İl Müdürlüğü | Çayeli Büyükköy Futbol Sahası Yapımı İşİ                          | 2016                | 2017              | 2.153.000 ₺         |
| Gençlik Hizmetleri ve Spor İl Müdürlüğü | Kayak Merkezi yapımı  | 2013                | 2017              | 2.000.000 ₺         |

# EĞİTİM



## EĞİTİM ALANINDA YÜRÜTÜLEN DİĞER PROJELER

| Kuruluşu                                | Proje Adı  | Başlama Yılı | Bitiş Yılı | Proje Bedeli  |
|---|--|--------------|------------|---------------|
| Gençlik Hizmetleri ve Spor İl Müdürlüğü | Kendirli Sentetik Çim Yüzeyle Futbol Sahası yapımı                     | 2016         | 2017       | 1.952.000 ₺   |
| Recep Tayyip Erdoğan Üniversitesi       | Muhtelif İşler   | 2014         | 2017       | 1.780.000 ₺   |
| Recep Tayyip Erdoğan Üniversitesi       | Açık ve Kapalı Spor Tesisleri  | 2016         | 2017       | 1.397.000 ₺   |
| İl Millî Eğitim Müdürlüğü               | Hüseyin Yardımcı Ek Bina İnşaatı                                       | 2016         | 2017       | 1.350.000 ₺   |
| İl Millî Eğitim Müdürlüğü               | Merkez Anaokulu Ek Bina İnşaatı  | 2017         | 2018       | 1.200.000 ₺   |
| İl Millî Eğitim Müdürlüğü               | Kavaklı Anaokulu İnşaatı   | 2017         | 2018       | 1.200.000 ₺   |
| Gençlik Hizmetleri ve Spor İl Müdürlüğü | Kalkandere Futbol Sahası Tel Çit, Tribün Güçlendirme ve Çatı Yapım İşî | 2016         | 2017       | 747.000 ₺     |
| Recep Tayyip Erdoğan Üniversitesi       | Çeşitli Ünitelerin Etüt Projesi  | 2014         | 2017       | 505.000 ₺     |
| Recep Tayyip Erdoğan Üniversitesi       | Kampüs altyapı inşaatı   | 2016         | 2018       | 378.000 ₺     |
| Gençlik Hizmetleri ve Spor İl Müdürlüğü | Fındıklı Prefabrik Spor Salonu Yapımı                                  | 2016         | 2017       | 278.000 ₺     |
| İl Kültür ve Turizm Müdürlüğü           | İl Halk Kütüphanesi Isıtma Soğutma ve Çok Amaçlı Salon Onarımı         | 2016         | 2017       | 230.000 ₺     |
| Gençlik Hizmetleri ve Spor İl Müdürlüğü | Sportif Amaçlı Yapay Tırmanma Duvarı Yapımı                            | 2017         | 2017       | 176.000 ₺     |
| TOPLAM                                  |  |              |            | 459.219.000 ₺ |



# TURİZM



## TURİZM YOLU (YEŞİL YOL)

### DOĞU KARADENİZ TURİZM MASTER PLANI YEŞİL YOL PROJESİ GÜZERGAHI



Projenin Toplam Uzunluğu

2.200 km

İl Sınırı İçindeki Uzunluğu

642 km

Mevcut Yol

564 km

Açılacak Yeni Yol

72 km

Yaklaşık Maliyet

250 Milyon TL

2013-2015 yıllarında DOKAP illerine toplam 131 Milyon TL ödenek aktarılmıştır. Aktarılan bu ödenek ile 600 km'lik kısımda yol çalışmaları tamamlanmıştır.

# TURİZM



## ISIRLIK TABİAT PARKI PEYZAJ DÜZENLEME

Başlama Tarihi

2017

Bitiş Tarihi

2017

Yatırım Tutarı

1.604.000 ₺

İnşa süreci devam etmektedir.



# TURİZM



## TURİZM ALANINDA YÜRÜTÜLEN DİĞER PROJELER

| Kuruluşu                            | Proje Adı   | Başlama Yılı | Bitiş Yılı | Proje Bedeli       |
|-------------------------------------|---|--------------|------------|--------------------|
| Orman ve Su İşleri Bak.12.Bölge Md. | Handüzü TP Yol Sanat Yapıları Yapımı (Ö.İ)                        | 2017         | 2017       | 1.400.000 ₺        |
| İl Kültür ve Turizm Müdürlüğü       | Rize kalesi Rolöve, Res. Çevre Düzenlenmesi                       | 2013         | 2017       | 1.218.000 ₺        |
| Orman ve Su İşleri Bak.12.Bölge Md. | Tunca Vadisi Tabiat Parkı Enerji Üretimi Yapımı (GB)              | 2016         | 2017       | 875.000 ₺          |
| İl Kültür ve Turizm Müdürlüğü       | Çayeli Kuspa Turizm Merkezi Yol yapımı                            | 2013         | 2017       | 720.000 ₺          |
| Orman ve Su İşleri Bak.12.Bölge Md. | Rize Belediyesi Geciçi Hayvan Barınağı                            | 2017         | 2017       | 600.000 ₺          |
| İl Kültür ve Turizm Müdürlüğü       | Ovit Dağı Master Planı  | 2015         | 2017       | 600.000 ₺          |
| Orman ve Su İşleri Bak.12.Bölge Md. | Kaçkar Dağları Milli Parkında Çevre Düzenleme ve alt Yapı İnşaatı | 2016         | 2017       | 501.000 ₺          |
| İl Kültür ve Turizm Müdürlüğü       | Anzer KTKGB Halı Hazır Harita Jeolojik Etüt Ölçek Planı           | 2015         | 2017       | 200.000 ₺          |
| Orman ve Su İşleri Bak.12.Bölge Md. | Akyamaç TP Yol Sanat Yapıları                                     | 2017         | 2017       | 150.000 ₺          |
| Orman ve Su İşleri Bak.12.Bölge Md. | Tarderesi Bulut Selalesi TA Alan Düzenlemesi                      | 2017         | 2017       | 150.000 ₺          |
| İl Kültür ve Turizm Müdürlüğü       | Jeolojik Etüt İmar Planı ve Mastır Planı                          | 2015         | 2017       | 150.000 ₺          |
| Orman ve Su İşleri Bak.12.Bölge Md. | Tunca Vadisi Tabiat Parkı Su İsale Hattı Yapımı                   | 2016         | 2017       | 100.000 ₺          |
| Orman ve Su İşleri Bak.12.Bölge Md. | Muhtelif Korunan Alanlarda Plan Proje Yapımı-Ö.İ.                 | 2017         | 2017       | 50.000 ₺           |
| Orman ve Su İşleri Bak.12.Bölge Md. | Muhtelif Korunan Alanlarda Plan Proje Yapımı-Ö.İ.                 | 2017         | 2017       | 44.000 ₺           |
| Orman ve Su İşleri Bak.12.Bölge Md. | Tunca Vadisi TP Kır Lokantası Yapımı                              | 2017         | 2017       | 2.000 ₺            |
| Orman ve Su İşleri Bak.12.Bölge Md. | Tunca Vadisi TP Yol Sanat Yapıları                                | 2017         | 2017       | 2.000 ₺            |
| <b>TOPLAM</b>                       |   |              |            | <b>6.762.000 ₺</b> |



# SAĞLIK



## SAĞLIK ALANINDA YÜRÜTÜLEN PROJELER

| <i>Kuruluşu</i>     | <i>Proje Adı</i>                                      | <i>Başlama Yılı</i> | <i>Bitiş Yılı</i> | <i>Proje Bedeli</i> |
|---------------------|---|---------------------|-------------------|---------------------|
| İl Sağlık Müdürlüğü | 10 Daireli Personel Lojmanları yapımı                 | 2017                | 2017              | 1.500.000 ₺         |
| İl Sağlık Müdürlüğü | 2 Adet Sağlık Evi İnşaatı Yapımı (Kaptanpaşa, Aktepe) | 2017                | 2017              | 600.000 ₺           |
| İl Sağlık Müdürlüğü | İlçe Hastanesi Lojman Onarımı                         | 2017                | 2017              | 76.000 ₺            |
| İl Sağlık Müdürlüğü | Müdürlükler A.S.M-AHS Lojmanları İnşaatı              | 2017                | 2017              | 45.000 ₺            |
| <b>TOPLAM</b>       |   |                     |                   | <b>2.221.000 ₺</b>  |

# İMİALAT-GIDA



## İMİALAT-GIDA ALANINDA YÜRÜTÜLEN PROJELER

| <i>Kuruluşu</i>                 | <i>Proje Adı</i>                                  | <i>Başlama Yılı</i> | <i>Bitiş Yılı</i> | <i>Proje Bedeli</i>  |
|---------------------------------|---|---------------------|-------------------|----------------------|
| Çay İşletmeleri Genel Müdürlüğü | Çeşitli Fabrikaların Nakil ve Tesislerinin Yapımı | 2013                | 2019              | 393.129.000 ₺        |
| Çay İşletmeleri Genel Müdürlüğü | Fındıklı Çay Fabrikası (DOKAP)                    | 2017                | 2019              | 64.000.000 ₺         |
| Çay İşletmeleri Genel Müdürlüğü | Muhtelif İşler                                    | 2017                | 2017              | 24.700.000 ₺         |
| Çay İşletmeleri Genel Müdürlüğü | Biyokütle Elektrik Santrali (DOKAP)               | 2016                | 2018              | 16.000.000 ₺         |
| Çay İşletmeleri Genel Müdürlüğü | Çeşitli Etüd ve Proje İşleri                      | 2017                | 2018              | 1.000.000 ₺          |
| <b>TOPLAM</b>                   |   |                     |                   | <b>498.829.000 ₺</b> |

# ENERJİ



## ENERJİ ALANINDA YÜRÜTÜLEN PROJELER

| Kuruluşu                                | Proje Adı   | Başlama Yılı | Bitiş Yılı | Proje Bedeli        |
|---|---|--------------|------------|---------------------|
| Çoruh Elektrik Dağıtım A.Ş. Rize İl Md. | 2- Köy Şebekeleri İhale Aşamasındaki Proje          | 2017         | 2018       | 13.091.000 ₺        |
| TEİAŞ 14.İlet.Bölge Md.                 | İkizdere Havza TM                                   | 2016         | 2018       | 8.110.000 ₺         |
| TEİAŞ 14.İlet.Bölge Md.                 | Cevizlik HES TM                                     | 2016         | 2018       | 6.000.000 ₺         |
| Çoruh Elektrik Dağıtım A.Ş. Rize İl Md. | 1- Şehir Şebekeleri İhale Aşamasındaki Proje        | 2017         | 2018       | 4.985.000 ₺         |
| Çoruh Elektrik Dağıtım A.Ş. Rize İl Md. | 5-Küçük Ek Tesisleri Yer Teslimi Yapılacak Projeler | 2017         | 2018       | 3.429.000 ₺         |
| Çoruh Elektrik Dağıtım A.Ş. Rize İl Md. | 3-Dağıtım şebekeleri İhale Aşamasında Projeler      | 2017         | 2018       | 2.599.000 ₺         |
| Çoruh Elektrik Dağıtım A.Ş. Rize İl Md. | 4- Aydınlatma İhale Aşamasındaki Projeler           | 2017         | 2018       | 598.000 ₺           |
| <b>TOPLAM</b>                           |   |              |            | <b>38.807.000 ₺</b> |



# DİĞER KAMU HİZMETLERİ



## DİĞER ALANLARDA YÜRÜTÜLEN PROJELER

| <b>Kuruluşu</b>                  | <b>Proje Adı</b>                                      | <b>Başlama Yılı</b> | <b>Bitiş Yılı</b> | <b>Proje Bedeli</b> |
|----------------------------------|---|---------------------|-------------------|---------------------|
| DSİ 22.Bölge Müdürlüğü           | Rize Civar Yerleşimleri 2 Kısım İçmesuyu Pro.         | 2016                | 2017              | 35.000.000 ₺        |
| DSİ 22.Bölge Müdürlüğü           | Rize Civar Yerleşimleri 1 Kısım İçme suyu İsale Hattı | 2016                | 2019              | 27.915.000 ₺        |
| İller Bankası A.Ş Bölge Müd.     | Ardeşen Kanalizasyon ve Deniz Deşarjı İnşaatı         | 2016                | 2017              | 11.788.000 ₺        |
| DSİ 22.Bölge Müdürlüğü           | Rize İçme suyu Proje (kamulaştırma)                   | 2015                | 2019              | 10.000.000 ₺        |
| İller Bankası A.Ş Bölge Müd.     | Kendirli İçme Suyu Kanalizasyon, Yağmur ve Atık Su1   | 2016                | 2017              | 9.220.000 ₺         |
| DSİ 22.Bölge Müdürlüğü           | Rize merkez İçme suyu İsale Hattı İkmali              | 2016                | 2017              | 6.390.000 ₺         |
| Çevre ve Şehircilik İl Müdürlüğü | Çevre ve Şehircilik Hizmet Binası İnş.                | 2017                | 2017              | 5.848.000 ₺         |
| DSİ 22.Bölge Müdürlüğü           | Rize merkez İçme suyu İsale Hattı Boru Temini         | 2014                | 2017              | 5.539.000 ₺         |
| İller Bankası A.Ş Bölge Müd.     | Çayeli İçme Suyu ve Kanalizasyon                      | 2016                | 2018              | 5.309.000 ₺         |
| İl Özel İdaresi                  | Pazar Hükümet Konağı İkmal İnşaatı                    | 2015                | 2017              | 5.250.000 ₺         |
| İller Bankası A.Ş Bölge Müd.     | Salarha Kanalizasyon Yapımı                           | 2015                | 2017              | 4.617.000 ₺         |
| İl Özel İdaresi                  | Su ve Kanal Hizmetleri                                | 2016                | 2017              | 4.472.000 ₺         |
| İl Özel İdaresi                  | Hükümet Konağı Yapımı Hemşin                          | 2017                | 2018              | 4.472.000 ₺         |
| İller Bankası A.Ş Bölge Müd.     | Kalkandere İçme suyu Projesi                          | 2014                | 2017              | 3.422.000 ₺         |

# DİĞER KAMU HİZMETLERİ



## DİĞER ALANLARDA YÜRÜTÜLEN PROJELER

| <b>Kuruluşu</b>                     | <b>Proje Adı</b>  | <b>Başlama Yılı</b> | <b>Bitiş Yılı</b> | <b>Proje Bedeli</b> |
|-------------------------------------|---|---------------------|-------------------|---------------------|
| İl Özel İdaresi                     | Diğer İşler (Zemin, Levha, Köprü Yapımı ve Sondaj)                        | 2017                | 2017              | 2.160.000 ₺         |
| Orman ve Su İşleri Bak.12.Bölge Md. | Fındıklı Halkalama Kuş Gözlem Merkezi                                     | 2017                | 2017              | 1.000.000 ₺         |
| Tapu ve Kadastro 9.Bölge Md.        | Çayeli Merkez Köyler ve Mah.  | 2016                | 2017              | 664.000 ₺           |
| İl Afet ve Acil Durum Müdürlüğü     | Çayeli Köyler ve Belde Belediyelerde Muhtelif İşler                       | 2017                | 2017              | 659.000 ₺           |
| İl Afet ve Acil Durum Müdürlüğü     | Çayeli Muh.Yerler İstinat duvarı Yapımı (2.Grup)                          | 2017                | 2017              | 580.000 ₺           |
| İl Afet ve Acil Durum Müdürlüğü     | Fındıklı Beydere Köyü İstinat Duvarı Yapımı (4.Grup)                      | 2017                | 2017              | 573.000 ₺           |
| DSİ 22.Bölge Müdürlüğü              | Rize Civar Yerleşimleri 2 Kısım İçme suyu Pro.                            | 2013                | 2017              | 534.000 ₺           |
| İl Afet ve Acil Durum Müdürlüğü     | Fındıklı Muhtelif yerler İstinat Duvarı Yapımı (5.Grup)                   | 2017                | 2017              | 386.000 ₺           |
| İl Afet ve Acil Durum Müdürlüğü     | Ardeşen, Fındıklı Muhtelif İstinat Duvarı Yapımı (6.Grup)                 | 2017                | 2017              | 378.000 ₺           |
| İl Afet ve Acil Durum Müdürlüğü     | Güneysu İlçesi Köylere İstinat duvarı Yapımı                              | 2017                | 2017              | 366.000 ₺           |
| İl Afet ve Acil Durum Müdürlüğü     | Fındıklı Muhtelif Yerler istinat Duvarı Yapımı (3.Grup)                   | 2017                | 2017              | 335.000 ₺           |
| Tapu ve Kadastro 9.Bölge Md.        | Ardeşen -23 Grup (Köyler)   | 2017                | 2017              | 334.000 ₺           |
| İl Afet ve Acil Durum Müdürlüğü     | Rize,Derepaazarı,Kalkandere,Merkez, Pazar İstinat Duvarı Yapımı ( 1.Grup) | 2017                | 2017              | 324.000 ₺           |
| İl Afet ve Acil Durum Müdürlüğü     | Kendirli Beldesi Köylere Heyelan Önleyici Drenaj Yapımı                   | 2017                | 2017              | 296.000 ₺           |

# DİĞER KAMU HİZMETLERİ



## DİĞER ALANLARDA YÜRÜTÜLEN PROJELER

| <i>Yatırımcı Kuruluş</i>            | <i>Proje Adı</i>   | <i>Başlama Yılı</i> | <i>Bitiş Yılı</i> | <i>Proje Bedeli</i>  |
|-------------------------------------|--|---------------------|-------------------|----------------------|
| İl Özel İdaresi                     | Diğer İşler (Zemin, Levha, Köprü Yapımı ve Sondaj)                       | 2017                | 2017              | 2.160.000 ₺          |
| Orman ve Su İşleri Bak.12.Bölge Md. | Fındıklı Halkalama Kuş Gözlem Merkezi                                    | 2017                | 2017              | 1.000.000 ₺          |
| Tapu ve Kadastro 9.Bölge Md.        | Çayeli Merkez Köyler ve Mah.   | 2016                | 2017              | 664.000 ₺            |
| İl Afet ve Acil Durum Müdürlüğü     | Çayeli Köyler ve Belde Belediyelerde Muhtelif İşler                      | 2017                | 2017              | 659.000 ₺            |
| İl Afet ve Acil Durum Müdürlüğü     | Çayeli Muh.Yerler İstinat duvarı Yapımı (2.Grup)                         | 2017                | 2017              | 580.000 ₺            |
| İl Afet ve Acil Durum Müdürlüğü     | Fındıklı Beydere Köyü İstinat Duvarı Yapımı (4.Grup)                     | 2017                | 2017              | 573.000 ₺            |
| DSİ 22.Bölge Müdürlüğü              | Rize Civar Yerleşimleri 2 Kısım İçme suyu Pro.                           | 2013                | 2017              | 534.000 ₺            |
| İl Afet ve Acil Durum Müdürlüğü     | Fındıklı Muhtelif yerler İstinat Duvarı Yapımı (5.Grup)                  | 2017                | 2017              | 386.000 ₺            |
| İl Afet ve Acil Durum Müdürlüğü     | Ardeşen, Fındıklı Muhtelif İstinat Duvarı Yapımı (6.Grup)                | 2017                | 2017              | 378.000 ₺            |
| İl Afet ve Acil Durum Müdürlüğü     | Güneysu İlçesi Köylere İstinat duvarı Yapımı                             | 2017                | 2017              | 366.000 ₺            |
| İl Afet ve Acil Durum Müdürlüğü     | Fındıklı Muhtelif Yerler istinat Duvarı Yapımı (3.Grup)                  | 2017                | 2017              | 335.000 ₺            |
| Tapu ve Kadastro 9.Bölge Md.        | Ardeşen -23 Grup (Köyler)  | 2017                | 2017              | 334.000 ₺            |
| İl Afet ve Acil Durum Müdürlüğü     | Rize,Derepazarı,Kalkandere,Merkez, Pazar İstinat Duvarı Yapımı ( 1.Grup) | 2017                | 2017              | 324.000 ₺            |
| İl Afet ve Acil Durum Müdürlüğü     | Kendirli Beldesi Köylere Heyelan Önleyici Drenaj Yapımı                  | 2017                | 2017              | 296.000 ₺            |
| Tapu ve Kadastro 9.Bölge Md.        | Güneysu -24 Grup (Köyler)  | 2017                | 2017              | 260.000 ₺            |
| Orman ve Su İşleri Bak.12.Bölge Md. | Kaçkar Dağları MP Yol Sanat Yapıları İşİ                                 | 2017                | 2017              | 250.000 ₺            |
| İl Özel İdaresi                     | İl Özel İdaresi Doğalgaz Dönüşümü ve Hidrofor Kurulumu                   | 2017                | 2017              | 224.000 ₺            |
| Orman ve Su İşleri Bak.12.Bölge Md. | Muhtelif Kedi Evi ve Köpek Kulübesi Yapımı                               | 2017                | 2017              | 25.000 ₺             |
| <b>TOPLAM</b>                       |  |                     |                   | <b>148.590.000 ₺</b> |